10 metri

(3)

MODULARIO R. - Ng. mod. - 496

MINISTERO DELLE FINANZE

DIREZIONE GENERALE DEL CATASTO E DEI SERVIZI TECNICI ERARIALI

Mod. A (Nuovo Catasto Edilizio Urbano)

Lire 350

NUOVO CATASTO EDILIZIO URBANO

(R. DECRETO-LEGGE 13 APRILE 1939, N. 652)

Planimetria dell'immobile situato nel Comune di Cermenate *Via* Volta n. 51

Ditta cartotecnica tubettificio Luigi Mazzoletti s.n.c.

Allegata alla dichiarazione presentata all'Ufficio Tecnico Erariale di Como

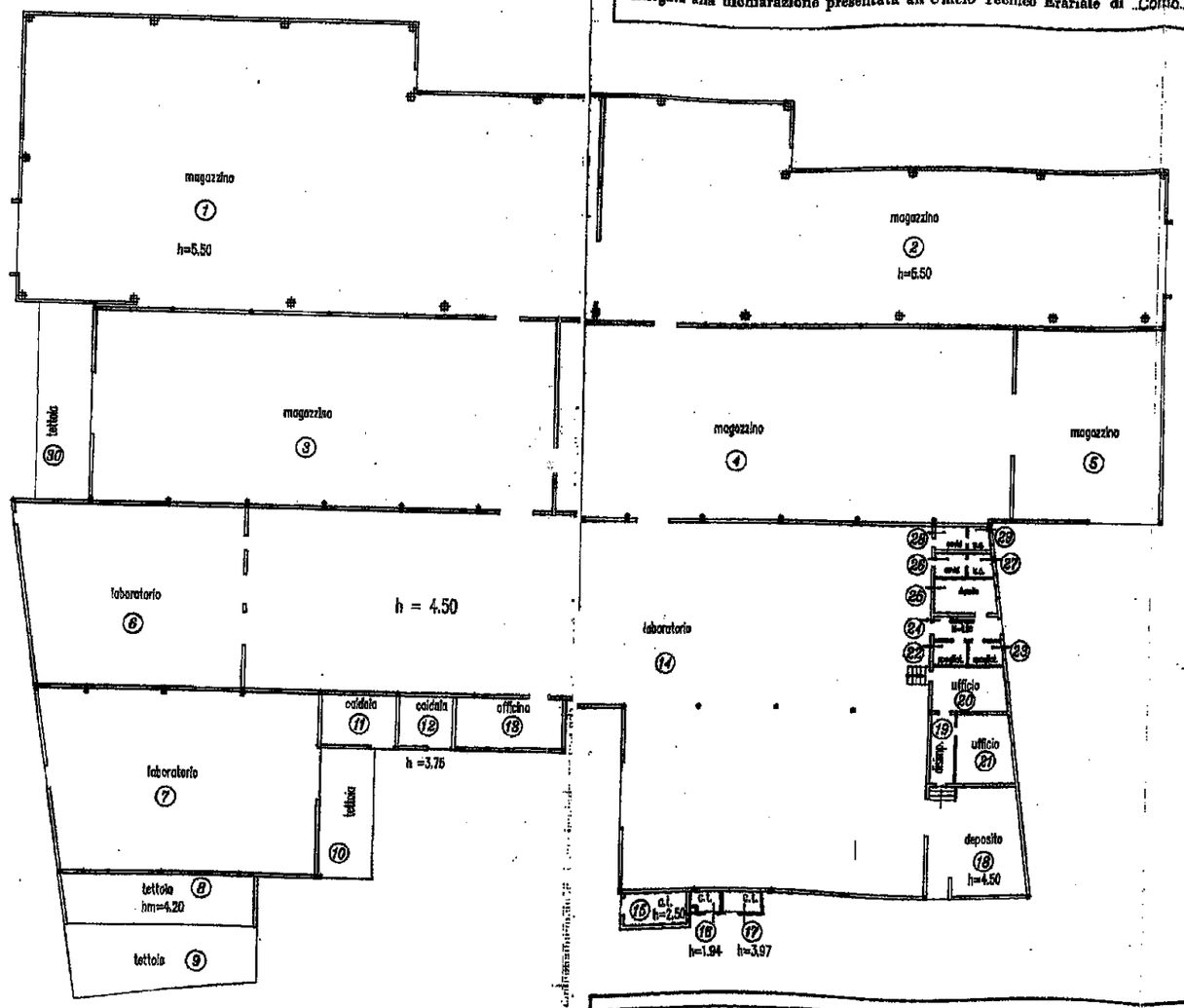

PIANTA PIANO TERRA

ORIENTAMENTO

SCALA DI 1:250

SPAZIO RISERVATO PER LE ANNOTAZIONI D'UFFICIO

DATA 21 NOV. 1990

PROT. N°

141

PARTITA

SEZIONE CER

FOGLIO 4

NUMERO 763

SUBALT.

FORZIONE

Compilata dall'architetto Monti Carlo (Titolo, nome e cognome del tecnico)

Iscritto all'Albo degli architetti della Provincia di Como *al n.* 613

DATA novembre 1990

Firma: Monti Carlo