

**Agenzia del Territorio
CATASTO FABBRICATI
Ufficio Provinciale di
Como**

Dichiarazione protocollo n. _____ del _____	
Planimetria di u.i.u. in Comune di Cantu'	
Via Torre	civ. 10/A
Identificativi Catastali: Sezione: CAN Foglio: 17 Particella: 25165 Subalterno: 53	Compilata da: Spagnuolo Daniele Iscritto all'albo: Geometri Prov. Como N. 2343

Scheda n. 1 Scala 1:200

37977

01 MAR. 2012

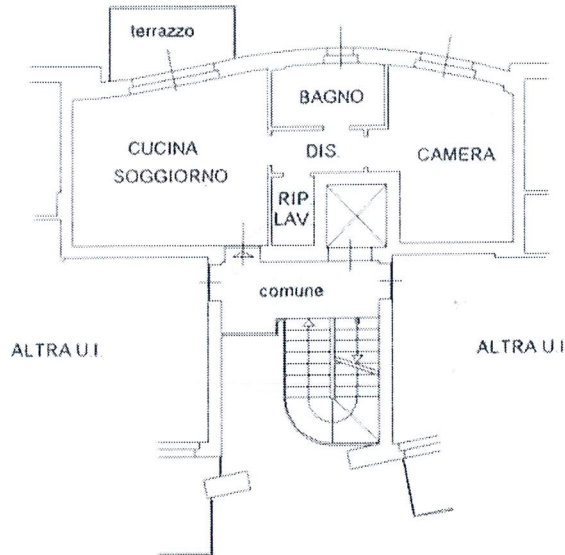

PIANTA PIANO SECONDO H. 2.70 MT

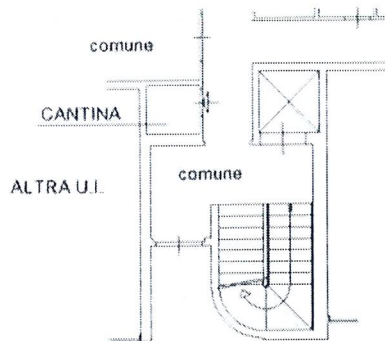

PIANTA PIANO PRIMO SOTTOSTRADA H. 2.40 MT

